Legende

Nachweise
(Kürzel der Art werden je Probefläche dargestellt)

künstliches Versteck

Nachweis

BlSl	Blindschleiche	*Anguis fragilis*
ZaEi	Zauneidechse	*Lacerta agilis*
♀	weiblich	
♂	männlich	
subad.	subadult	
juv.	juvenil	

Untersuchungsgebiete

Grenze des Untersuchungsgebietes

PF_01 Nummer der Probefläche

Information Teilkarten

BI01 Blattschnitt (mit Nr. der Teilkarte)

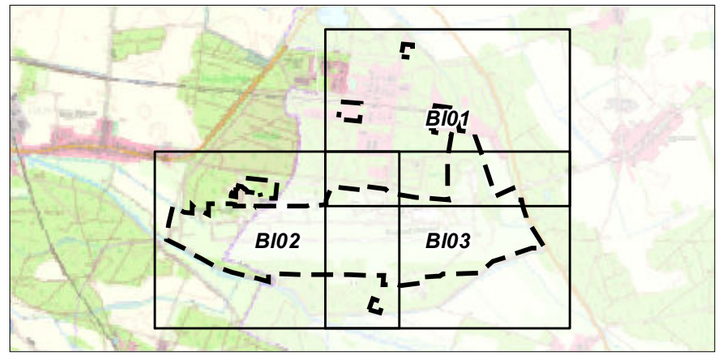

Projekt:

Flugplatz Holzdorf - Luftrechtliches Genehmigungsverfahren Umsetzung CH-47F

Artenschutzbeitrag (ASB)

Ergebnisse der faunistischen Erfassungen in der Saison 2024: Artgruppe Reptilien (Reptilia)

Planverfasser:

Myotis – Büro für Landschaftsökologie

Dipl.- Ing. (FH)
Burkhard Lehmann
Magdeburger Straße 23
06112 Halle (Saale)
Tel.: 0345- 122 76 78-0
Fax: 0345- 122 76 78-30
E-Mail: info@myotis-halle.de

Auftraggeber:
Brandenburgischer Landesbetrieb für Liegenschaften und Bauen (BLB)
Sophie-Alberti-Straße 4-6
14478 Potsdam

Bearbeitung:	N. Grund	Datum:	06.12.2024
Kartenerstellung:	M. Markart	Maßstab:	-
Prüfung:	B. Lehmann	Plananlage:	3
Quelle: -	DTK25©GeoBasis-DE / SA (2024)	Teilkarte	(Legende)

13°10'25"O
13°10'50"O
13°11'15"O
13°11'40"O
13°12'5"O
51°48'15"N
51°48'40"N
51°47'50"N

N

PF_01
PF_02
PF_03
PF_04
PF_06

ZaEi (1 juv.)
ZaEi (1 ♀)
ZaEi (1 juv.)
ZaEi (1 ♀)
ZaEi (1 ♀)
ZaEi (1 juv.)
ZaEi (1 ♀)
ZaEi (1 juv.)
BISI (1 ♀)
BISI (1 subad.)
ZaEi (1 juv.)
ZaEi (1 juv.)
BISI (1 ♀)
ZaEi (1 juv.)
ZaEi (1 ♀)
BISI (1 ♂, 1 ♀)
BISI (1 ♀)
ZaEi (1 juv.)
ZaEi (2 ♂, 1 ♀)
ZaEi (1 juv.)
ZaEi (1 juv.)
ZaEi (1 juv.)

78,5
77,7
78,8
79,1
79,7
80,2
79,2
79,5
79,8

Brandiser
Heide

0 100 200 m

Projekt:
Flugplatz Holzdorf - Luftrechtliches Genehmigungsverfahren
Umsetzung CH-47F
Artenschutzbeitrag (ASB)
Ergebnisse der faunistischen Erfassungen in der Saison 2024: Artgruppe Reptilien (Reptilia)

Planverfasser:
Myotis

Auftraggeber:
Brandenburgischer Landesbetrieb für Liegenschaften und Bauen (BLB)
Sophie-Alberti-Straße 4-6
14478 Potsdam

Quelle:
DOP©GeoBasis-DE/ SA & BB (2024)
DTK25©GeoBasis-DE / SA & BB (2024)

Datum:	06.12.2024
Maßstab:	1:5.000
Plananlage:	3
Teilkarte	BI01

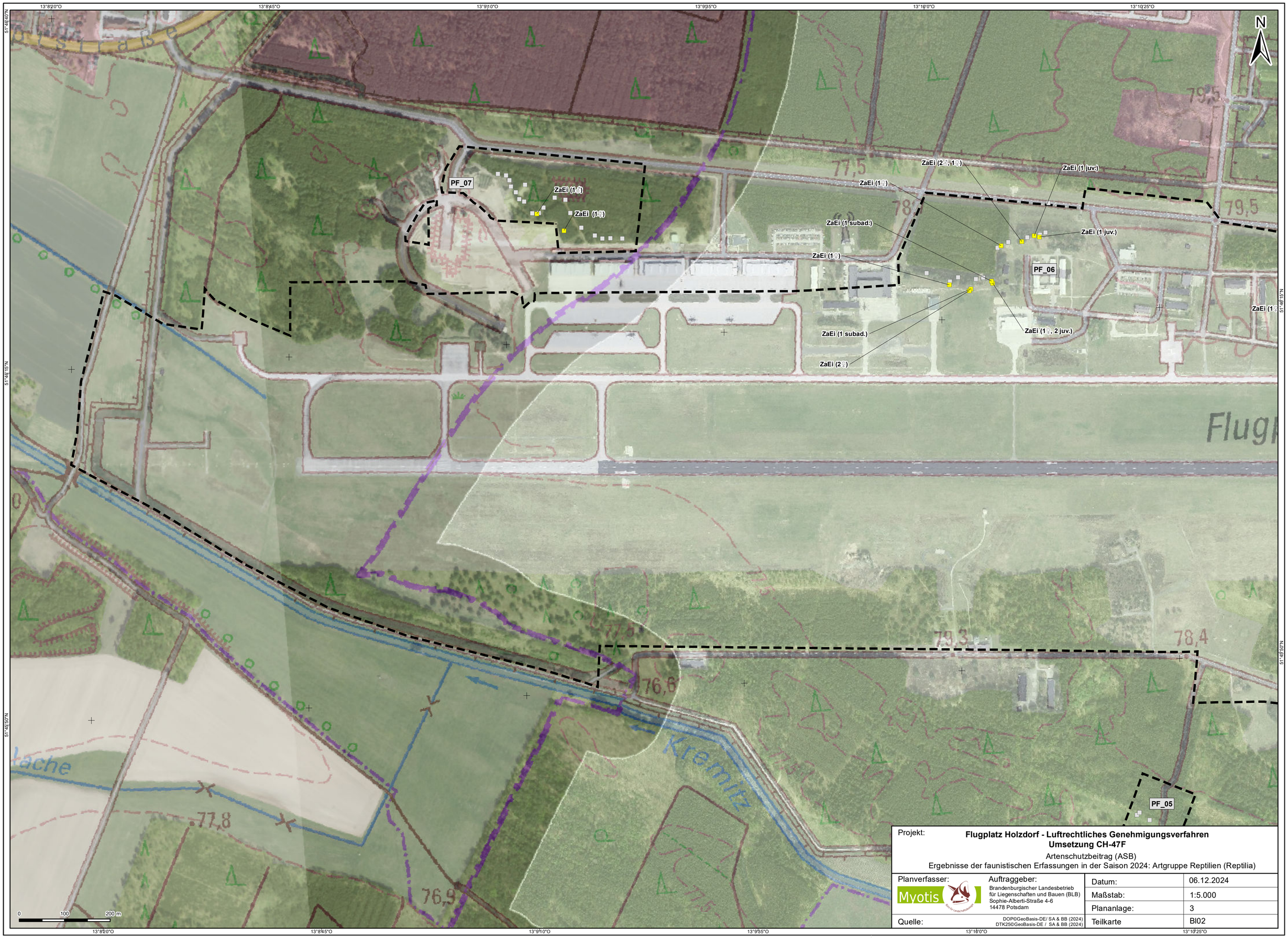

Projekt: **Flugplatz Holzdorf - Luftrechtliches Genehmigungsverfahren**
Umsetzung CH-47F
Artenschutzbeitrag (ASB)
Ergebnisse der faunistischen Erfassungen in der Saison 2024: Artgruppe Reptilien (Reptilia)

Planverfasser: Myotis	Auftraggeber: Brandenburgischer Landesbetrieb für Liegenschaften und Bauen (BLB) Sophie-Alberti-Straße 4-6 14478 Potsdam	Datum:	06.12.2024
		Maßstab:	1:5.000
		Plananlage:	3
Quelle:	DOP©GeoBasis-DE/ SA & BB (2024) DTK25©GeoBasis-DE / SA & BB (2024)	Teilkarte	Bl02

13°10'0"O 13°10'25"O 13°10'50"O 13°11'15"O 13°11'40"O 13°12'5"O

51°48'15"N

51°48'50"N

N

ZaEi (1 juv.)

ZaEi (1 juv.)

BISI (1♀)

ZaEi (1 juv.)

PF_03

ZaEi (1♀)

BISI (1♂, 1♀)

BISI (1♀)

ZaEi (1 juv.)

ZaEi (2♂, 1♀)

ZaEi (1 juv.)

ZaEi (1 juv.)

PF_06

ZaEi (1 juv.)

PF_04

ZaEi (1♀, 1 subad.)

ZaEi (1♀, 2 juv.)

ZaEi (1♀)

ZaEi (1 juv.)

Heide

Flugplatz Holzdorf

Bernsdorfer Graben

79,5

79,8

80,7

79,8

79,7

80,3

79,3

78,4

78,8

PF_05

77,5

78,9

80,3

0 100 200 m

Projekt: **Flugplatz Holzdorf - Luftrechtliches Genehmigungsverfahren**
Umsetzung CH-47F

Artenschutzbeitrag (ASB)
Ergebnisse der faunistischen Erfassungen in der Saison 2024: Artgruppe Reptilien (Reptilia)

Planverfasser: Myotis

Auftraggeber: Brandenburgischer Landesbetrieb für Liegenschaften und Bauen (BLB) Sophie-Alberti-Straße 4-6 14478 Potsdam

Quelle: DOP©GeoBasis-DE/ SA & BB (2024) DTK25©GeoBasis-DE / SA & BB (2024)

Datum:	06.12.2024
Maßstab:	1:5.000
Plananlage:	3
Teilkarte	BI03